

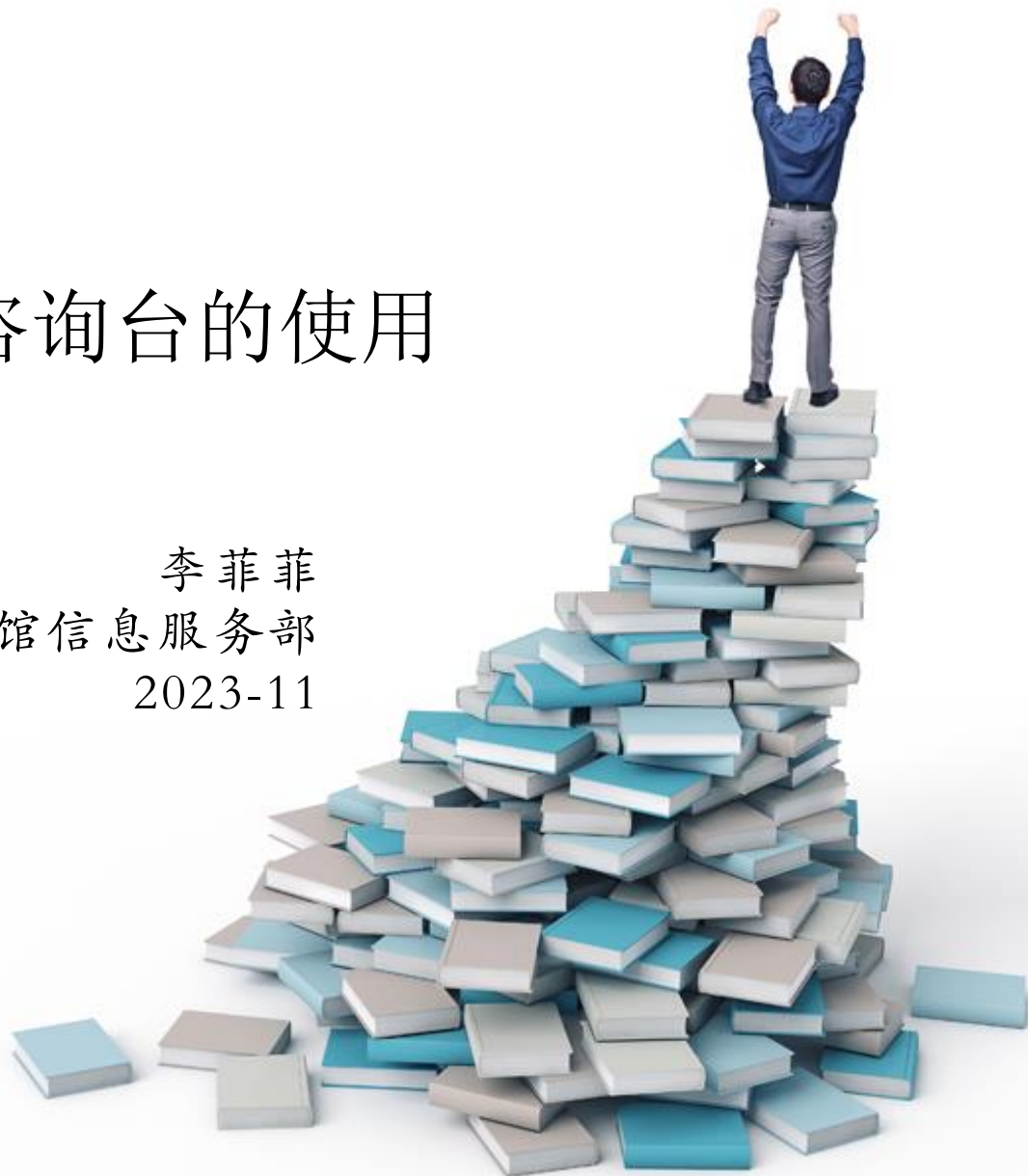

# 图书馆门户及咨询台的使用

李菲菲  
图书馆信息服务部  
2023-11



# 目录

图书馆介绍

图书馆主页

我的图书馆

图书馆资源与服务

咨询台的使用

# 图书馆介绍

- 苏州大学图书馆历史源远流长，其前身为“东吴大学堂藏书楼”。1901年3月8日在苏州天赐庄博习书院旧舍正式开办。
- 苏州大学图书馆现由4座独立馆舍组成，包括坐落于天赐庄校区的本部馆、敬文馆，坐落于独墅湖校区的炳麟馆以及坐落于阳澄湖校区的阳澄湖馆，总建筑面积8万余平方米，阅览座位3700多个。



- 本部馆位于天赐庄校区本部，建筑面积1.5万平方米，整个建筑成“口”字形，共有五层，2003年9月改扩建竣工并投入使用。馆藏重点是数学、物理、化学、生物、计算机、农学等理科类书刊，同时也收藏较为丰富的英语类书刊，是苏南地区文献中心。



- 敬文馆位于天赐庄校区东校区，建筑面积8700余平方米，由香港爱国实业家朱敬文先生捐资兴建，始建于1989年，建成后于1992年2月28日正式开放。该馆为均高4层、俯视呈侧日字形的回廊式通用建筑。馆藏重点为文、史、哲等文科文献资源，在全校文科学科的教学和科研服务中发挥着越来越重要的作用。



- 炳麟馆位于独墅湖校区，是由美籍华人、著名的实业家唐仲英先生捐助，并以其父亲的名字命名的一座现代化图书馆，型似“水晶莲花”，曾获中国建筑工程鲁班奖、名列全国50大最美高校图书馆首位。该馆占总建筑面积3.2万余平方米，地面八层，地下一层，馆藏以人文艺术类、古籍特藏类书刊为主，以化学化工、生物医学等类见长。



- 阳澄湖馆位于阳澄湖校区，其前身为南京铁道职业技术学院苏州校区图书馆，建筑面积近2.2万平方米，馆藏文献以轨道交通、机电等工科大类图书及中文期刊为主。

# 图书馆资源

- 现有资源覆盖学校十三大学科门类，132个本科专业，截至2022年底，已有中外文纸质图书420万余册、纸质期刊38万余册。此外，图书馆以历代人物图像、家谱族谱、吴门医派、吴文化与地方文献等构成了馆藏古籍主要特色，共有线装古籍15万余册，含善本900多种8000余册，其中不乏明版及清前期本、精刻本、明清稿抄本、名家批校本等；特藏东吴大学外文原版图书以及东吴大学、私立江南大学、无锡国专、省立教育学院、国立社会教育学院等民国图书4万余册。图书馆电子资源种类丰富，可提供利用的电子全文包括：中外文图书236万余册，中外文期刊9万余种，中外文数据库160个（包含子库）。



# 图书馆主页

我的图书馆 帮助中心 RSS订阅

 **苏州大学图书馆**  
Soochow University Library

首页 | 查找资料 | 服务指南 | 读者指南 | 本馆概况 | CALIS服务

## EndNote 20™ 机构版已开通



东吴搜索



纸质书刊检索



数据库检索



读秀搜索



E读搜索

- 说明：查找本馆订购的电子资源信息。

数据库名

GO

- 版权公告
- 数据库总览
- 推荐学术网站

### 公告

### 新闻

**NEW**资源动态 | “设计师之家数字图书馆”开通试用 2023-09-18

**NEW**资源动态 | “思政课”新时代中国特色社会主义思想课程数据库及“学习... 2023-09-17

**NEW**资源动态 | 爱如生中国方志库开通试用 2023-09-15

**NEW**关于2023年9月苏州大学博士、硕士学位论文提交的通知 2023-09-14

**NEW**服务动态 | CASHL文献传递/馆际互借服务平台教师节“畅读+”图书优惠活动通... 2023-09-06

### 资源直通车

- 中国基本古籍库
- 中国知网-全文期刊
- 新东方多媒体学习库
- 维普期刊资源整合服...
- 万方数据知识服务平...
- Web of Science (SC...
- Wiley InterScience...
- Thieme医学电子期刊...

### 服务直通车

- 开放时间
- 校外访问
- 新生入馆教育
- 手机图书馆
- 科技查新
- 讲座培训
- 直播频道
- 检索教学

### 特色资源

- 苏大数字古籍
- 最新试用资源
- 古籍特藏
- 吴文化数据库



手机图书馆



## 校外访问

- 网址: [library.suda.edu.cn](http://library.suda.edu.cn)
- 校外使用数据库资源的两种方式:

方法一: 通过CARSI访问 (推荐)

方法二: 登录VPN

<http://vpnhome.suda.edu.cn/>



# 最新试用电子资源一览



东吴搜索



纸质书刊检索



数据库检索



读者搜索



e读搜索

说明：查找馆藏纸本图书和纸本期刊，也可检索部分古籍信息。

题名

输入检索词

GO

馆藏书目检索系统 新书通报

## 公告

## 新闻

图书馆部分阅览区域完成全面改造和升级 2023-09-07

教育部工委秘书长陈凌受邀莅临我馆 2023-07-04

图书馆赴学科建设规划处开展学科服务调研 2023-07-04

图书馆举办新进职工业务培训 2023-07-02

图书馆举办馆员科研能力提升专题辅导讲座 2023-07-02

## 资源直通车 >>

- 中国基本古籍库
- 中国知网-全文期刊
- 新东方多媒体学习库
- 维普期刊资源整合服...
- 万方数据知识服务平...
- Web of Science (SC...
- Wiley InterScience...
- Thieme医学电子期刊...
- SciFinder (CAS, 美...
- SpringerLink, Kluw...
- Ovid 全文电子期刊
- Nature自然周刊 (20...
- 京东读书专业版 (试...
- El Compendex(工程...
- Elsevier ScienceDi...
- 读秀学术搜索 (含图...

## 服务直通车 >>

- 开放时间
- 校外访问
- 新生入馆教育
- 手机图书馆
- 科技查新
- 讲座培训
- 直播频道
- 检索教学
- 投稿指南
- 查收查引
- 借书还书
- NSTL本地平台
- e读搜索
- CALIS外文期刊网
- CALIS馆际互借
- e得文文献获取

## 特色资源

- 苏大数字古籍
- 最新试用资源
- 古籍特藏
- 吴文化数据库
- 苏大学位论文库
- 历代名人图像库
- 随书光盘
- 苏大讲坛



手机图书馆



图书馆微博



图书馆微信

论文提交 书刊荐购 详细征订目录 咨询台 书刊捐赠

# 我的图书馆





法古今完人  
養天地正氣

## 统一身份认证·登录

用户名

密码

[忘记密码?](#)

登录

# 我的图书馆

资源检索

资源推荐

资源导航

资源浏览

## 我的图书馆

我的书单

我的订阅

我的请求

我的借阅

资源荐购

行为记录

个人信息

收件箱

今日推荐 | 每日一本好书



认知觉醒

责任者：周岭著

暂无摘要内容



请求到书  
0



借书超期  
0



未处理行为  
0

我的欠款  
0.00元

我的借阅

更多

按中图法分类

按借阅时间



行为记录

更多>

2023-10-27

浏览了《平凡的世界》

16:34:19

浏览了《长安的荔枝》

16:33:39

浏览了《婚姻家庭法学》

16:33:16

# 资源荐购

[资源检索](#)[资源推荐](#)[资源导航](#)[资源浏览](#)[我的图书馆](#)[我的书单](#)[我的订阅](#)[我的请求](#)[我的借阅](#)[资源荐购](#)[行为记录](#)[个人信息](#)[收件箱](#)[自定义荐购](#)[书目推荐](#)[自由荐购](#)[荐购记录](#)

\* 资料类型:  图书  期刊  电子资源库

\* 语种:  中文  西文

您可能想荐购的图书

\* 题名:

检索

\* ISBN:

检索

\* 责任者:

\* 出版社:

\* 出版时间:

\* 价格:

\* 邮箱:

已验证

手机号码:

\* 荐购理由:



暂无数据

重置

提交荐购

# 查找资料

我的图书馆 帮助中心 RSS订阅

苏州大学图书馆 Soochow University Library

首页 | 查找资料 | 服务指南 | 读者指南 | 本馆概况 | CALIS服务

## CARSI电子资源服务开通校外访问

东吴搜索 | 纸质书刊检索 | 数据库检索 | 读秀搜索

说明：查找本馆所有外文资源，包括纸质资源和电子资源，一网打尽。

输入检索词

- 版权公告
- 图书
- 期刊
- 学位论文
- 会议论文
- 报纸
- 古籍特藏
- 音像视频
- 专利
- 标准
- 数据库总览
- 自建数据库
- 试用数据库
- 整合检索
- 苏州高校服务...
- 校外访问

### 公告

**HOT/NEW**关于CARSI电子资源校外访问服务开通的通知 2023-10-24

**NEW**11月1日炳麟馆讲座 | NCBI PubMed生物学信息检索平台的利用 2023-10-30

**NEW**11月1日本部馆讲座 | 图书馆门户及咨询台的使用 2023-10-30

**NEW**欢迎参加“2023年Sage期刊数据库有奖答题”活动 2023-10-25

**NEW**以赛促学，以知促用 | “EPS数据平台”信息检索挑战赛即将开始 2023-10-24

### 新闻

### 资源直通车

- 中国基本古籍库
- 中国知网-全文期刊
- 新东方多媒体学习库
- 维普期刊资源整合服...
- 万方数据知识服务平...
- Web of Science (SC...
- Wiley InterScience...
- Thieme医学电子期刊...

### 服务直通车

- 开放时间
- 校外访问
- 新生入馆教育
- 手机图书馆
- 科技查新
- 讲座培训
- 直播频道
- 检索教学

### 特色资源

- 苏大数字古籍
- 最新试用资源
- 古籍特藏
- 吴文化数据库



手机图书馆



## 专利和标准

- 专利在现代一般是由政府机关或者代表若干国家的区域性组织，根据申请而颁发的一种文件。这种文件记载了发明创造的内容，并且在一定时期内产生这样一种法律状态，即获得专利的发明创造在一般情况下他人只有经专利权人许可才能予以实施。
- 专利在中国分为发明专利、实用新型专利和外观设计专利三种类型。
- 标准是对重复性事物和概念所做的统一规定，它以科学技术和实践经验的结合成果为基础，经有关方面协商一致，由主管机构批准，以特定形式发布作为共同遵守的准则和依据。

# 服务指南

The screenshot displays the Soochow University Library website. At the top right, there are links for '我的图书馆', '帮助中心', and 'RSS订阅'. The main header includes the library logo and name '苏州大学图书馆 Soochow University Library', along with navigation links: '首页', '查找资料', '服务指南', '读者指南', '本馆概况', and 'CALIS服务'. A large banner features a cat on a railing and the text '欢迎新同学' (Welcome new students). A dropdown menu is open over the '服务指南' link, listing services such as '借书还书', '文献传递/馆...', '科技查新', '查收查引', '讲座培训', '服务设施', '专题/定题检...', '投稿指南', '直播频道', '咨询台', '检索教学', '手机图书馆', and '图书报销'. To the right, a '新闻' (News) section lists recent events with dates. Below the banner are five search icons: '东吴搜索', '纸质书刊检索', '数据库检索', '读秀搜索', and 'E读搜索'. A search box is present with a 'GO' button and a note: '说明：查找馆藏纸本图书和纸本期刊，也可检索部分古籍信息。' Below the search box are links for '馆藏书目检索' and '新书通报'. At the bottom, there are three columns: '资源直通车' (Resource Expressway) with links to various databases, '服务直通车' (Service Expressway) with links to library services, and '特色资源' (Special Resources) with links to digital古籍 and other collections. QR codes for mobile library access are also visible.

我的图书馆 帮助中心 RSS订阅

苏州大学图书馆  
Soochow University Library

首页 | 查找资料 | 服务指南 | 读者指南 | 本馆概况 | CALIS服务

借书还书  
文献传递/馆...  
科技查新  
查收查引  
讲座培训  
服务设施  
专题/定题检...  
投稿指南  
直播频道  
咨询台  
检索教学  
手机图书馆  
图书报销

新生入馆教育 →

新闻

时间的故事——东吴园里的文物建筑”  
阅读活动在本部校区举办 2023-10-16  
学党委第七巡察组在图书馆召开巡察工作  
2023-10-12  
在2023年江苏省高校图书馆阅读推广评优  
中喜获佳绩 2023-09-26  
图书馆部分阅览区域完成全面改造和升级 2023-  
09-07  
教育部图工委秘书长陈凌受邀莅临我馆 2023-07-  
04

说明：查找馆藏纸本图书和纸本期刊，也可检索部分古籍信息。

任意词 任意匹配 输入检索词 GO

馆藏书目检索 新书通报

资源直通车 >>

- 中国基本古籍库
- 中国知网-全文期刊
- 新东方多媒体学习库
- 维普期刊资源整合服...
- 万方数据知识服务平...
- Web of Science (SC...
- Wiley InterScience...
- Thieme医学电子期刊...

服务直通车 >>

- 开放时间
- 校外访问
- 新生入馆教育
- 手机图书馆
- 科技查新
- 讲座培训
- 直播频道
- 检索教学

特色资源

- 苏大数字古籍
- 最新试用资源
- 古籍特藏
- 吴文化数据库

手机图书馆

# 文献传递与馆际互借

- **馆际互借**：就是对于本馆没有的文献，在本馆读者需要时，根据馆际互借制度、协议、办法和收费标准，向外馆借入。

适用于返还式文献和复制—非返还式文献。对于复制—非返还式文献也可以通过文献传递方式获取。

- **文献传递**：将用户所需的文献复制品以有效的方式和合理的费用，直接或间接传递给用户的一种非返还式的文献提供服务，它具有快速、高效、简便的特点。

在信息技术的支撑下，从馆际互借发展而来，但又优于馆际互借的一种服务。通过开展文献传递服务，缓解图书馆经费、资源不足与读者日益增长的文献需求之间的矛盾，也对教学科研起了很好的支撑作用。

# 科技查新

[图书馆](#)[查新站](#)[新闻公告](#)[我的信息](#)[科技查新](#)[查收索引](#)[登录我的图书馆](#)

图书馆 / 苏州大学科技查新工作站

## 苏州大学科技查新工作站

在提交服务委托单之前,用户请先 [注册](#) 并登录,忘记密码请 [找回](#)。

本校用户登录

校外用户登录

[统一身份认证](#)

帐号:



密码:



[登录](#)

科技查新是国家科技部为避免科研课题重复立项和客观正确地判别科研成果的新颖性而设立的一项工作,由具有科技查新资质的查新机构承担完成。查新机构根据查新委托人提供的需要查证其新颖性的科学技术内容,按照科技查新规范操作,有偿提供科技查新服务。

教育部苏州大学科技查新工作站(编号 Z13)是国家教育部授权的具有部级查新资质的综合类科技查新工作站,设立于苏州大学图书馆,面向本校、苏州市及周边地区的高校、企事业单位、科研院所,开展各级、各类科研项目的查新与咨询服务,所做的查新报告为各级科研主管部门所认可。

苏州大学图书馆拥有丰富的文献信息资源和人才资源。拥有科技查新常用的数据库上百个,包括SCI、EI、INSPEC、SciFinder、Reaxy、Medline、BIOSIS Previews、Elsevier ScienceDirect、Springer Link、EBSCO、OVID、ACS、PQDD、万方数据资源系统、中国知识资源总库、重庆维普、CBM,等等。教育部苏州大学科技查新工作站现拥有专兼职查新人员 24名。其中 4 名审核员, 7 名专职查新员, 17 名兼职查新员;高级职称人员 8 人,硕士以上学历人员 19 人; 18 人参加过教育部科技查新员或查新审核员培训, 7 人参加过中国信息研究所举办的“全国科技查新与文献检索培训班”或信息分析师等培训。这是一支专业知识扎实,检索经验丰富、知识面广、具有较高外语水平和综合分析能力的查新队伍。



### 科技查新

通过文献检索判定前人在所查课题上有无相似研究成果



### 查收索引

通过文献检索开具论文收录或引用的检索证明

服务时间

工作日:周一至周五 上午 8:30 - 11:45

联系方式

电话: 0512-65112701/65156903-8001

## 科技查新 委托单

○ 管理

我的委托单

① 委托

提交委托单

② 检索

③ 费用

系统编号： 委托人：李菲菲 委托单位：苏州大学 基础医学与生物科学学院 委托时间：2022-09-21 10:28

状态： 草稿 -&gt; 申请 -&gt; 受理 -&gt; 待交费 -&gt; 进行 -&gt; 对比 -&gt; 待审 -&gt; 待二审 -&gt; 通过

○ 管理 委托管理 ① 委托 提交委托 ② 检索 ③ 费用

为了科研立项、鉴定、验收、评价、奖励申报、专利申请、研究生开题、其它目的等事宜的需要，委托人根据相关部门的规定，要准备查证项目中科学技术内容的新颖性的证明时，请预留足够的时间，并按要求提交《科技查新委托单》。

请在 委托信息 中填写委托人与联系人的基本信息与联系方式，在 项目信息 中填写查新项目的基本信息，在 项目背景 中填写、完整地提供查新项目的科学技术要点等资料。

▶ 下一步

委托信息	项目信息	项目背景	检索策略	服务费用
用户	李菲菲			
* 委托单位	苏州大学			
二级单位	基础医学与生物科学学		* 来源 <input checked="" type="radio"/> 校内 <input type="radio"/> 校外	
单位地址	江苏省	苏州市	虎丘区	详细地址 <input type="text"/> 邮编 <input type="text"/>
* 委托人	李菲菲 项目负责人/委托人姓名		* 联系人 李菲菲 项目联系人/代办人姓名 [复制委托人信息]	
学工号	11D071 委托人的教工号/学号		* 手机 <input type="text"/>	
* 电话	15151469316		电话 <input type="text"/>	
* Email	lifeifei@suda.edu.cn		* Email <input type="text"/>	
* 课题组成员	无		传真 <input type="text"/>	
* 合作方	无		QQ <input type="text"/>	
* 加急	<input type="radio"/> 是 <input checked="" type="radio"/> 否		* 期望完成时间 2022-10-04 10:28	
备注	<div style="border: 1px solid #ccc; height: 150px;"></div>			
* 报告份数	2份 委托人留存份数			

▶ 下一步

## 注意事项

1. 科技查新需要一定的时间，请预留足够的服务时间。

 目前有 12 个科技查新正在进行，在业务量高峰时期可能无法满足您的时间要求，具体受理时间请等待通知。本人已经阅读并知晓注意事项。

# 查收查引



## 查收查引 RT-2022-0894 李菲菲

管理

我的委托单

委托

提交委托单

检索

费用

报告

系统编号: RT-2022-0894 委托人: 李菲菲 委托单位: 苏州大学 基础医学与生物科学学院 委托时间: 2022-09-21 10:39

状态: 草稿 -> 申请 -> 进行 -> 待交费 -> 已交费 -> 完成

管理 委托管理 ① 委托 提交委托 ② 检索 ③ 费用 ④ 报告

为了课题立项、成果鉴定、科研工作量、职称评审、课题组报奖、期刊评审、其它等事宜的需要,申请人根据人事、科研或教务等部门关于科研成果评定的相关规定,要准备论文收录或引用的检索证明材料时,请预留足够的时间,并按要求提交《查收查引委托单》。

请在委托信息中填写申请人(如需代办请填写代办人)信息,在检索范围中选择相应的科学评价数据库或指标,填写时间范围,并提供尽量详细的论文清单。

下一步

委托信息 检索范围 论文清单 服务费用

\* 类型  个人  团队

\* 来源  校内  校外

\* 作者姓名 李菲菲 [修改] 报告中显示的作者/团队名称 [联系方式+] [作者地址+]

委托人姓名 李菲菲 [复制作者信息]

\* 委托单位 苏州大学

QQ

二级单位 基础医学与生物科学学

目的  立项  鉴定  工作量  职称  报奖  期刊  其它

\* 报告份数 1份

下一步

### 注意事项

1. 查收查引需要一定的时间,请预留足够的服务时间。

\* 本人已经阅读并知晓注意事项。

# 讲座培训



## 讲座培训

借书还书

文献传递/馆际互借

科技查新

查收查引

讲座培训

服务设施

专题/定题检索

投稿指南

直播频道

咨询台

检索教学

手机图书馆

图书报销

当前位置：首页 | 服务指南 | 讲座培训

主办：苏州大学图书馆

地点：本部图书馆二楼信息咨询部培训教室、炳麟图书馆702室

时长：每次时间约1小时30分钟。

图书馆所有检索培训讲座均为免费，欢迎广大师生踊跃参加。除所列讲座外，我们还欢迎各院系或班级前来联系预约进行专场讲座，联系人：张云坤，电话：65112705-801，Email：[ykzhang@suda.edu.cn](mailto:ykzhang@suda.edu.cn)。

提示：本页面提供下载的课件仅限校内读者学习参考，版权归主讲人所有，请勿传至外网，或用作其它用途。

## 2023年下半年图书馆网络资源利用培训讲座

日期	时间	地点	讲座内容	主讲人
9月20日	下午14:00	本部图书馆二楼检索教室	新东方四六级英语及多媒体数据库的使用	袁晓明
9月20日	下午14:00	独墅湖校区炳麟图书馆702 腾讯会议：655-440-251	图书馆门户及咨询台的使用	李菲菲
10月11日	下午14:00	本部图书馆二楼检索教室	学术资源地图-基于学科聚类和数据驱动的多维度电子资源导航	刘宏晖
10月11日	下午14:00	独墅湖校区炳麟图书馆702	新东方四六级英语及多媒体数据库的使用	袁晓明
10月18日	下午14:00	本部图书馆二楼检索教室	巧用万方数据，助力科研创新	张蕾
10月25日	下午14:00	本部图书馆二楼检索教室	IEEE高质量科技资源，助力高效	梅子晨

# 咨询台

## 留言板

状态： 关键字： 时间： 至：

请问如何查询借书欠费信息 发表时间:[2020-10-25 17:34] 来自:匿名 状态:已回复

老师好，在炳麟图书馆借了一本书很久才还，怕逾期欠费，请问如何查询并补缴？另外我的图书馆一直登不上去

回复人:周\*\* 回复时间:[2020-10-26 08:34]

你好，查询逾期等信息就是进入“我的图书馆”即可；还款需要去借书处老师那里扣款；“我的图书馆”登录不上，如果是密码错可以去借书处老师那里修改哦。

如何网上预约图书馆座位 发表时间:[2020-10-22 15:25] 来自:匿名 状态:已回复

如何网上预约图书馆座位

回复人:周\*\* 回复时间:[2020-10-23 09:54]

你好，为了提高座位使用率，我们目前只支持到馆用微信预约座位哦。

独墅湖校区的查收索引服务 发表时间:[2020-10-21 22:39] 来自:匿名 状态:已回复

我看了图书馆网站的服务指南，文章的查收索引服务（或者说是开检索证明），写了要去本部图书馆办理和领取证明。因为情况紧急，独墅湖校区的师生在炳麟图书馆是否可以进行该服务？如果可以，请问能否提供炳麟图书馆的咨询电话？

回复人:周\*\* 回复时间:[2020-10-22 08:40]

你好，由于部门设置问题，炳麟馆没有提供该项服务，具体需求可以联系：65112701，徐老师，看看有没有更合适的解决方法。

成绩单打印 发表时间:[2020-10-20 16:31] 来自:祁\*\* 状态:已回复

请问图书馆成绩单打印的具体位置

回复人:周\*\* 回复时间:[2020-10-21 08:42]

你好，成绩单自助打印机在本部图书馆和炳麟馆的大厅内。

文献管理下载 发表时间:[2020-10-18 18:30] 来自:匿名 状态:已回复

图书馆有endnote下载资源么

回复人:周\*\* 回复时间:[2020-10-19 09:47]

你好，文献管理软件：图书馆购买了 NoteExpress文献管理软件：<http://library.suda.edu.cn/cb/98/c4858a52120/page.htm>；同时 Endnote Web 版也可以使用（在Web of Science 注册一下即可），以及 Refworks 东吴搜索定制版



# 读者指南

我的图书馆 帮助中心 RSS订阅

苏州大学图书馆  
Soochow University Library

首页 | 查找资料 | 服务指南 | 读者指南 | 本馆概况 | CALIS服务

本科生  
研究生  
教职工  
新生  
校外读者  
下载专区

## 最新试用电子资源

 东吴搜索

 纸质书刊检索

 数据库检索

 读秀搜索

 E读搜索

说明：查找本馆所有外文资源，包括纸质资源和电子资源，一网打尽.....

高级检索

### 公告

#### 新闻

“讲述时间的故事——东吴园里的文物建筑”行走的阅读活动在本部校区举办 2023-10-16

苏州大学党委第七巡察组在图书馆召开巡察工作动员会 2023-10-12

图书馆在2023年江苏省高校图书馆阅读推广评优中喜获佳绩 2023-09-26

图书馆部分阅览区域完成全面改造和升级 2023-09-07

教育部图工委秘书长陈凌受邀莅临我馆 2023-07-04

### 资源直通车

- 中国基本古籍库
- 中国知网-全文期刊
- 新东方多媒体学习库
- 维普期刊资源整合服...
- 万方数据知识服务平...
- Web of Science (SC...

### 服务直通车

- 开放时间
- 校外访问
- 新生入馆教育
- 手机图书馆
- 科技查新
- 讲座培训

### 特色资源

- 苏大数字古籍
- 最新试用资源
- 古籍特藏



手机图书馆



# 本馆概况

我的图书馆 帮助中心 RSS订阅

 **苏州大学 图书馆**  
Soochow University Library

首页 | 查找资料 | 服务指南 | 读者指南 | 本馆概况 | CALIS服务

本馆介绍

开放时间

馆藏布局

部门职责

规章制度

党建园地

书刊捐赠

东吴图情通讯

**本周讲座**

主题 **图书馆门户及咨询台的使用**  
本部图书馆二楼检索教室

时间 **11月1日 14:00**

主题 **NCBI PubMed生物医学信息检索平台应用**  
独墅湖校区炳麟图书馆702  
腾讯会议 116-824-965

 东吴搜索

 纸质书刊检索

 数据库检索

 读秀搜索

 E读搜索

说明：查找全国高校图书馆资料

输入检索词  所有类型

全部字段  书名  作者  主题  ISBN  出版者

**公告**

**新闻**

“讲述时间的故事——东吴园里的文物建筑”行走的阅读活动在本部校区举办 2023-10-16

苏州大学党委第七巡察组在图书馆召开巡察工作动员会 2023-10-12

图书馆在2023年江苏省高校图书馆阅读推广评优中喜获佳绩 2023-09-25

图书馆部分阅览区域完成全面改造和升级 2023-09-07

教育部图工委秘书长陈凌受邀莅临我馆 2023-07-04

**资源直通车**

- 中国基本古籍库
- 中国知网-全文期刊
- 新东方多媒体学习库
- 维普期刊资源整合服...
- 万方数据知识服务平...
- Web of Science (SC...

**服务直通车**

- 开放时间
- 校外访问
- 新生入馆教育
- 手机图书馆
- 科技查新
- 讲座培训

**特色资源**

- 苏大数字古籍
- 最新试用资源
- 古籍特藏



手机图书馆



# CALIS服务

我的图书馆 帮助中心 RSS订阅



苏州大学 图书馆  
Soochow University Library

首页 | 查找资料 | 服务指南 | 读者指南 | 本馆概况 | CALIS服务

读者门户

e读搜索

e得文献获取

外文期刊检索...

馆际互借

学位论文检索

联合目录检索

CARSI电子资源校外访问  
服务开通



东吴搜索



纸质书刊检索



数据库检索



谈秀搜索



e读搜索

• 说明：查找馆藏纸本图书和纸本期刊，也可检索部分古籍信息。

任意词 任意匹配 输入检索词 GO

• 馆藏书目检索 • 新书通报

## 公告

## 新闻

“讲述时间的故事——东吴园里的文物建筑”

行走的阅读活动在本部校区举办 2023-10-16

苏州大学党委第七巡察组在图书馆召开巡察工作  
动员会 2023-10-12

图书馆在2023年江苏省高校图书馆阅读推广评优  
中喜获佳绩 2023-09-26

图书馆部分阅览区域完成全面改造和升级 2023-  
09-07

教育部图工委秘书长陈凌受邀莅临我馆 2023-07-  
04

# 东吴搜索

< 返回检索结果

所有字段  +

与  所有字段  + X

设定出版时间范围

12个月 3年 5年

从  到

收起其他检索项 >

内容类型 [点击搜索](#)

- 不限定类型
- 报告
- 报纸
- 报纸文章

学科 [点击搜索](#)

- 不限定类型
- 超心理学和神秘学
- 地理
- 地质

语言 [点击搜索](#)

- 不限定类型
- 阿尔巴尼亚语
- 阿拉贡语
- 阿姆哈拉语

其他筛选项

同行评审出版物

不显示以下结果

- 报纸文章
- 书评
- 学位论文

扩展结果

显示本馆馆藏以外的更多结果

检索 [清空表单](#)

# 纸质书刊检索

资源检索

资源推荐

资源导航

资源浏览

全部检索

任意匹配

请输入要搜索的内容

检索

高级检索

## 热读推荐

查看全部

热门借阅

热门收藏

高分图书



负重与逍遥

借阅热度：13



日语的及物动词句和...

借阅热度：10

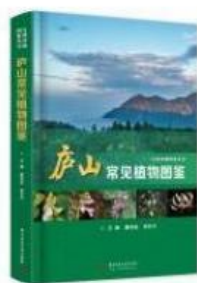

庐山常见植物图鉴

借阅热度：8



吉祥纹莲花楼

借阅热度：7



巨人的陨落

借阅热度：6



现象学入门

借阅热度：6

全部检索  请输入要搜索的内容  结果中检索

高级检索

检索条件 全部检索=平凡的世界

**聚类条件**

**资料类型**  图书(52)

**资源类型**  纸质资源(52)

**馆藏地**  炳麟馆综合流通库(20)  炳麟馆储备书库(西)(18)  本部馆综合流通库(14)

**主题**  长篇小说(19)  中国文学(5)  当代文学(4)

**出版/发行日期**  -

**教育部学科**  文学(45)  历史学(3)

共 52 条

1. [图书] 平凡的世界 纸本(8) / 可借(5)

索书号: I247.5/597:3;I247.5/597:1;I247.5/597:2  
 责任者: 路遥  
 出版信息: 人民文学出版社; 2004; 7-02-004452-2  
 内容与摘要附注: 作者在这部小说中塑造了孙少平·孙少安等一系列生动·饱满的人物形象, 深刻地叙写了中国农村社会在巨大...

2. [图书] 平凡的世界. 第2部 纸本(1) / 可借(0)

索书号: 44.572/6732E-1/2  
 责任者: 路遥著  
 出版信息: 华夏出版社; 1994; 7-5080-0566-X  
 内容与摘要附注: 第三届茅盾文学奖获奖作品

3. [图书] 平凡的世界. 第1部 纸本(1) / 可借(0)

索书号: 44.572/6732E-1/1  
 责任者: 路遥著  
 出版信息: 华夏出版社; 1994; 7-5080-0566-X  
 内容与摘要附注: 第三届茅盾文学奖获奖作品

4. [图书] 平凡的世界 纸本(21) / 可借(10)

索书号: I247.5/597-3:3;I247.5/597-3:1;I247.5/597-3:2  
 责任者: 路遥著  
 出版信息: 北京人民文学出版社; 2017; 978-7-02-01620-1

百科  
词条

## 【图书】平凡的世界.中国当代名家长篇小说代表作 🌸

基本信息 元数据(MARC)

**【责任者】** 路遥  
**【出版发行项】** 北京:人民文学出版社,2004  
**【ISBN及定价】** 7-02-004452-2 CNY60.00 (全三册)  
**【载体形态项】** 3册 (422, 426, 422页):21cm  
**【丛编项】** 中国当代名家长篇小说代表作  
**【个人责任者】** 路遥,1949-1992,著  
**【学科主题】** 长篇小说,中国,当代  
**【中图法分类号】** I247.5

**【提要文摘附注】** 作者在这部小说中塑造了孙少平·孙少安等一系列生动·饱满的人物形象,深刻地叙写了中国农村社会在巨大的转型期和变革期的爱情与亲情·痛苦与希望·艰难与奋斗·

**【我的评分】** ★★☆☆☆

[展开全部](#)

♡ “ ➔ 🗄



★ 0.0分 (0人评价)

相关资源



作者其他著作

早晨从中午开始

一生中最高兴的一天

路遥和他的史学时代:路遥口述历史

平凡的世界.第2版

借阅趋势



馆藏信息 详细书目

纸本馆藏

序号	索书号	条码号	年卷期	馆藏地	当前所在地	入藏时间	书刊状态	借阅
1	I247.5/597:1	2004056220	第1部	炳麟馆储备书库 ( ...)	炳麟馆储备书库 ( ...)	2004-10-08	在架	可
2	I247.5/597:1	2004056219	第1部	敬文馆样本库	敬文馆样本库	2004-10-08	在架	非
3	I247.5/597:1	2004056221	第1部	敬文馆一楼西密集库	敬文馆一楼西密集库	2004-10-08	在架	可
4	I247.5/597:3	2004056227	第3部	敬文馆一楼西密集库	敬文馆一楼西密集库	2004-09-29	在架	可
5	I247.5/597:3	2004056226	第3部	炳麟馆综合流通库	炳麟馆综合流通库	2004-09-29	在架	可
6	I247.5/597:3	2004056225	第3部	敬文馆样本库	敬文馆样本库	2004-09-29	在架	非
7	I247.5/597:2	2004056224	第2部	敬文馆综合流通库	敬文馆综合流通库	2004-09-29	在架	可
8	I247.5/597:2	2004056222	第2部	敬文馆样本库	敬文馆样本库	2004-09-29	在架	非

借阅分布

按读者类型



## ★ 关于《中图法》

- ❖ **中图法**是目前国内常用的一种分类法，它共分**五大部分22大类**，分别用A、B、C等22个英文字母表示大类代码，每个大类项下又细分若干个二级、三级、甚至七级、八级类目。
- ❖ 中图法的前半部分是社会科学大类，后半部分是自然科学大类。



★ 关于R大类的17个二级类目

R1预防医学卫生学

R2中国医学

R3基础医学

R4临床医学

R5内科学

R6外科学

R71妇产科学

R72儿科学

R73肿瘤科学

R74神经病学与精神病学

R75皮肤病学与性病学

R76耳鼻咽喉科学

R77眼科学

R78口腔科学

R79外国民族医学

R8特种医学

R9药理学

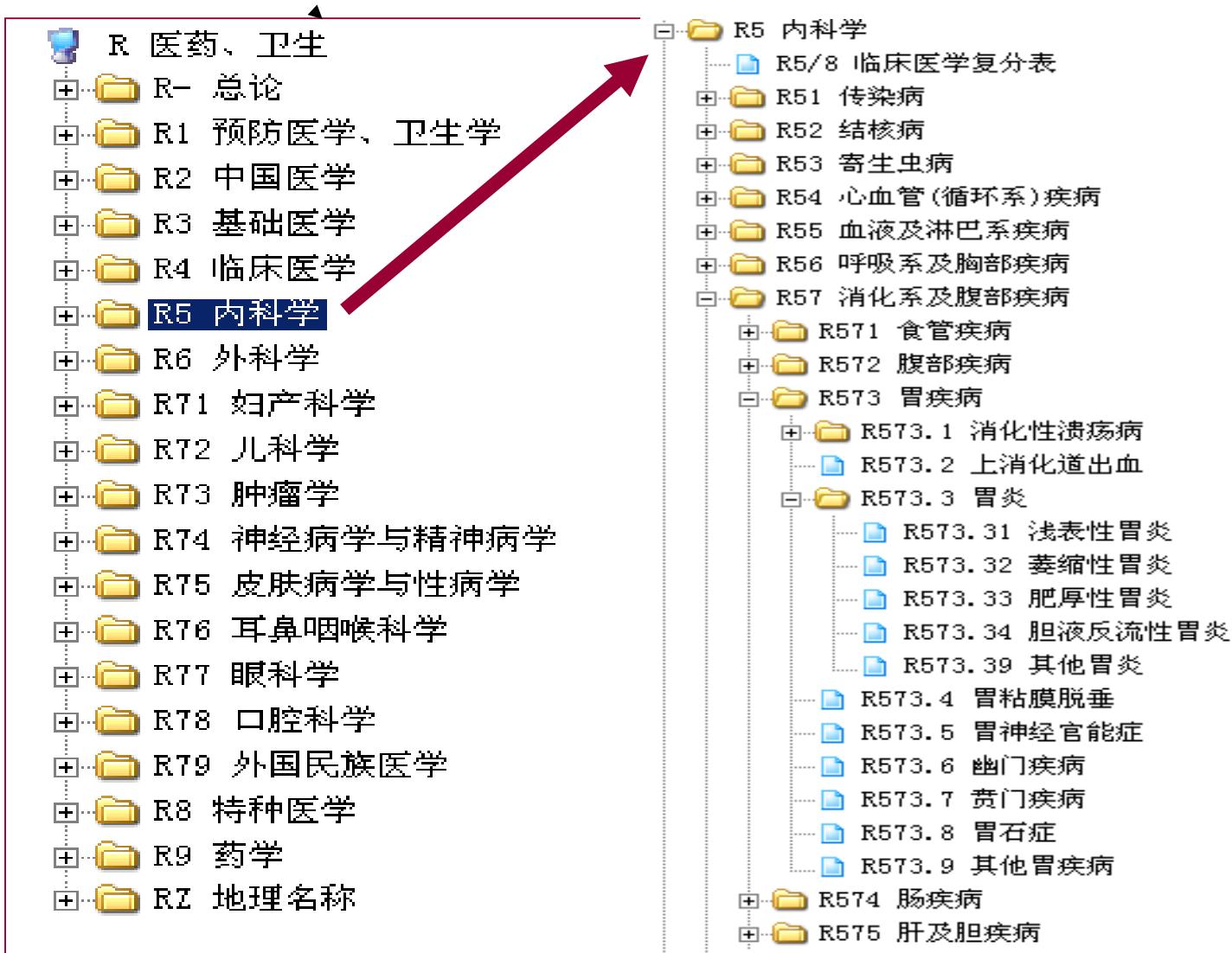

# 书库



# 索书号



# 条码号

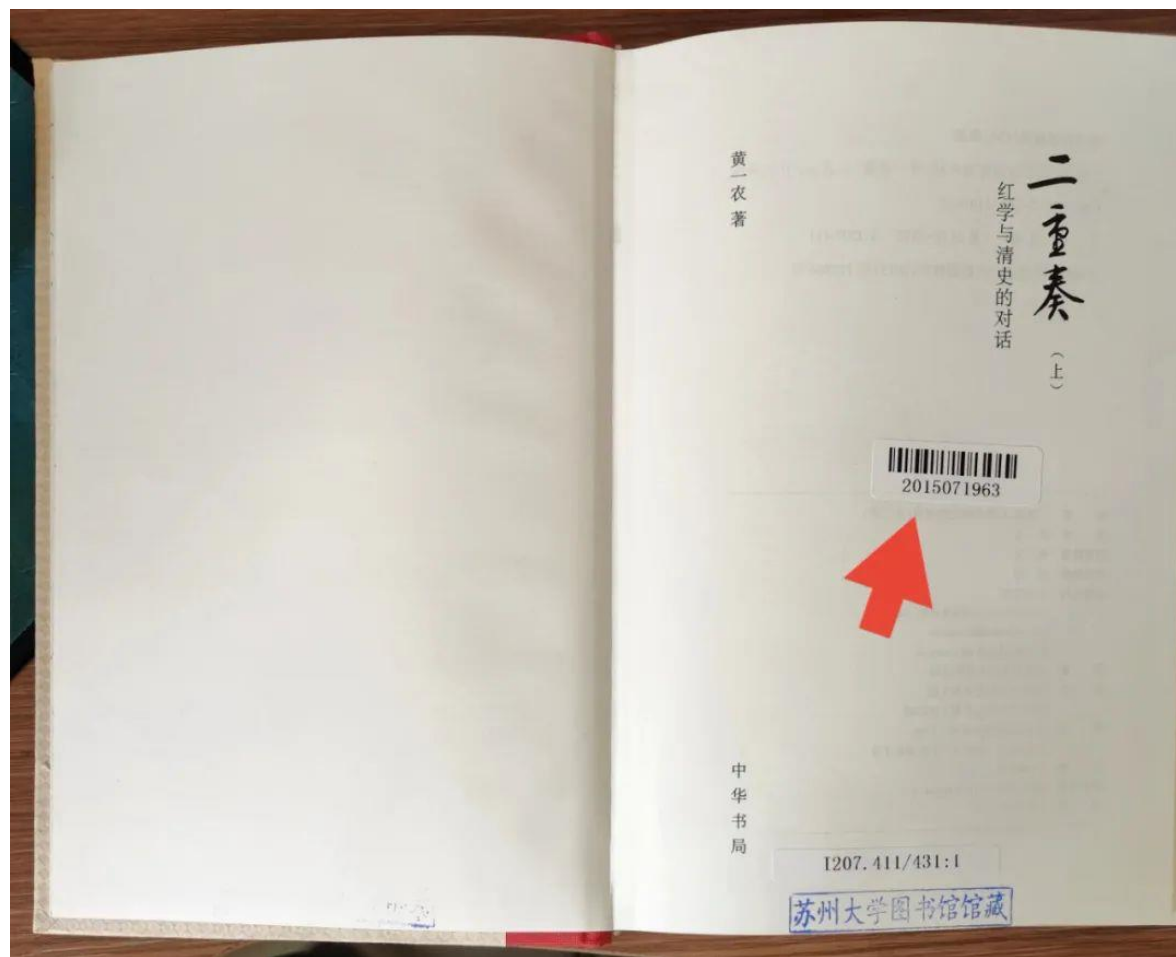

## 通借通还

- 1.通借服务是指读者凭本人一卡通到各校区馆或网上办理跨校区间的图书借阅；通还服务是指读者可以在所在校区归还其它校区馆的图书。
- 2.由于图书虚拟借到与实际到馆有时间差，建议在收到微信通知或邮箱通知后隔2日到相应借书处办理借阅手续。
- 3.每人最多委托不超过个人借阅最大册数。

# 访问数据库

我的图书馆 帮助中心 RSS订阅

苏州大学 图书馆  
Soochow University Library

首页 | 查找资料 | 服务指南 | 读者指南 | 本馆概况 | CALIS服务

版权公告  
图书  
期刊  
学位论文  
会议论文  
报纸  
古籍特藏  
音像视频  
专利  
标准  
数据库总览  
自建数据库  
试用数据库  
整合检索  
苏州高校服务...  
校外访问

公告 新闻

NEW 资源动态 | “中国共产党思想理论资源数据库” 开通试用 2023-09-18  
NEW 9月20日炳麟馆讲座 | 图书馆门户及咨询台的使用 2023-09-18  
NEW 9月20日本部馆讲座 | 新东方多媒体学习库的使用 2023-09-18  
NEW 资源动态 | “设计师之家数字图书馆” 开通试用 2023-09-18  
NEW 资源动态 | “思政课” 新时代中国特色社会主义思想课程数据库及“学习... 2023-09-17

说明：查找本馆订购的电子资源信息。

数据库名 输入检索词

版权公告 数据库总览 推荐学术网站

东吴搜索 纸质书刊检索 数据库检索 读秀搜索

访问数据库

资源直通车

- 中国基本古籍库
- 中国知网-全文期刊
- 新东方多媒体学习库
- 万方数据知识服务平台
- Web of Science (SC...

服务直通车

- 开放时间
- 校外访问
- 新生入馆教育
- 手机图书馆
- 科技查新
- 讲座培训

特色资源

- 苏大数字古籍
- 最新试用资源
- 古籍特藏

手机图书馆



当前位置：首页 数据库检索

## 数据库检索

电子资源检索：

查找

按首字母或拼音：

不限

A B C D E F G H I J K L M N O P Q R S T U V W X Y Z

按学科分类：

不限

机电工程 纺织与服装 轨道交通 生物 医学 药学 文学 新闻传媒 历史学 社会学 政治学 管理学  
语言学 经济学 法律 教育与心理 艺术 体育 建筑与环境

按资源类型分类：

不限

电子图书库 电子期刊库 学位论文库 会议论文库 考试学习库 多媒体资源库 电子报纸库 古籍 自建库  
专利 标准 文摘库 全文库 试用库 其他

通告：使用电子资源过程中，严禁出现恶意下载现象，以免影响全校读者的使用。所谓恶意下载一般是指下列情况中的一种：在短时间内批量下载文献全文，使用下载工具下载全文，整本整刊下载文献全文。若发生恶意下载并影响到我校读者对数据库利用的，一律追究当事人责任，并进行相应处理。

另外还需提醒读者的是，在校园网范围内使用搜索引擎（如谷歌、百度等）搜索到文献后，如出现可直接下载全文的情况，也应注意避免使用下载工具下载。因所搜索到的全文很可能是链接到图书馆已经购买的数据库中的全文，此时使用下载工具下载全文也会被数据库公司认定为恶意下载。

[有关正确使用Reaxys数据库的通告](#) [检讨](#) [关于ACS滥用情况调查及处理结果通报--2013.9](#)

温馨提示：

如果遇到有关图书馆购买的数据库方面的问题可以拨打咨询电话65112705-802，下班时间可以留言到咨询台或发Email，我们会及时处理，也可以留下联系方式，我们会及时和您联系。



# 读秀学术搜索

欢迎来到苏州大学的朋友 | [首页](#) | [繁體中文](#) | [下载超星客户端](#) | [论文查重](#) | [服务中心](#) | [退出](#)



[知识](#) | [图书](#) | [期刊](#) | [报纸](#) | [学位论文](#) | [会议论文](#) | [音视频](#) | [文档](#) | [更多>>](#)

中文搜索

外文搜索

 [超星期刊 >>](#)

[图书引证报告](#) | [关于读秀](#) | [常见问题](#) | [使用帮助](#) | [联系我们](#)

客服电话: 4008236966

© 2020 读秀

京ICP备13002504号-3

 11010802021840号

## 个人认证

个人认证服务开通啦! ([使用帮助](#))

个人认证账号可以在单位外使用, 如需要此服务, 请在单位有效IP内进行认证, 点击 [我要认证](#)

您还没有账号? 点击 [我要注册](#)

# 随书光盘

hi, 苏州大学! 当前机器IP为 202.195.136.50。您是第 1873085 位读者

[首页](#) [登录](#) [注册](#)



## 数据库课程设计与开发实操

作者: 刘福江, 张传维等编著

出版社: 科学出版社 出版时间: 2017

ISBN: 978-7-03-052798-1, 978-7-89505-104-1

中图法分类号: TP311.13-41

分类: 中图法导航->T 工业技术->TP 自动化技术、计算机技术->TP3 计算技术、计算机技术->TP31 计算机软件

索书号: TP311.13-41/1



手机阅读  
支持Android/iPhone

[收藏](#) [分享](#) [纠错](#)

简介: 本书内容分四篇: 数据库基础知识; 系统开发工具与环境配置; 数据库设计与开发实操; 数据库实验指导。

### 光盘一



数据库课程设计及开发实操.iso

文件大小: 635.00MB



注: 进行“云下载”操作前, 请确认已[安装客户端](#)! 下载后请使用[WinRAR](#)解压缩或[虚拟光驱工具](#)打开; 如有疑问, 请查看[相关帮助](#)。

# 微信公众号

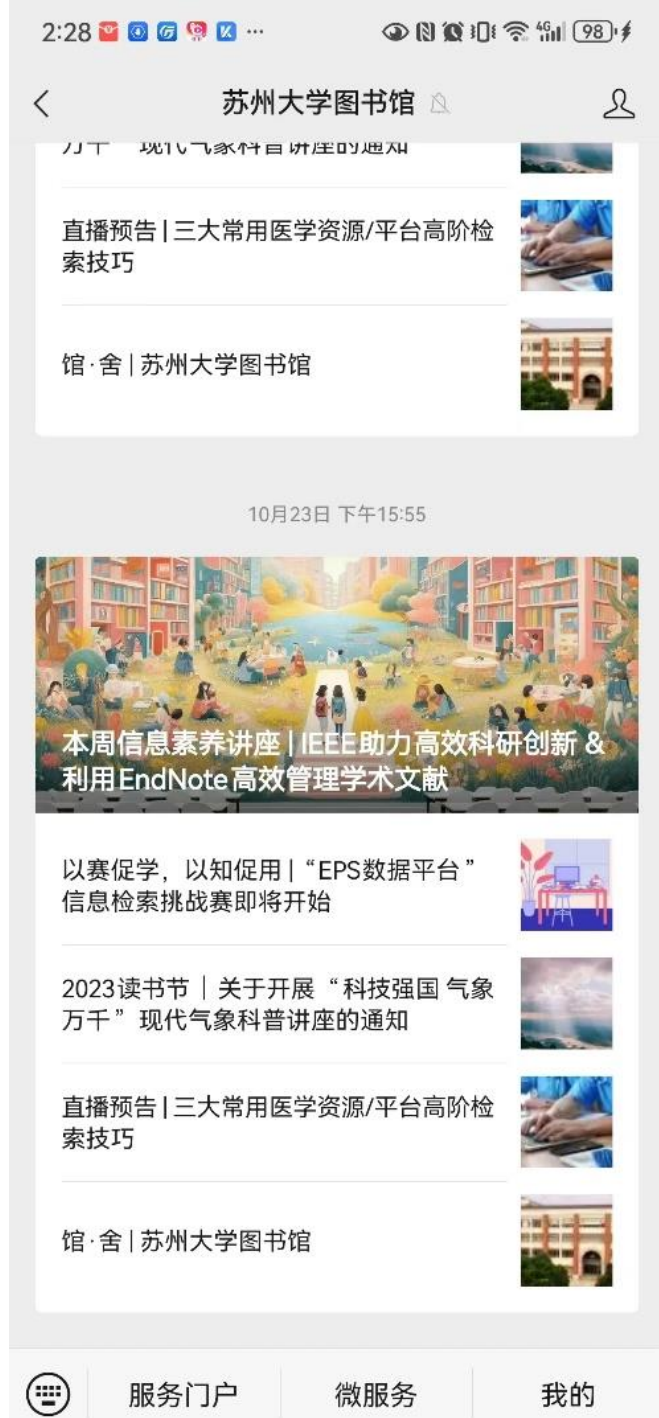

# 微信公众号

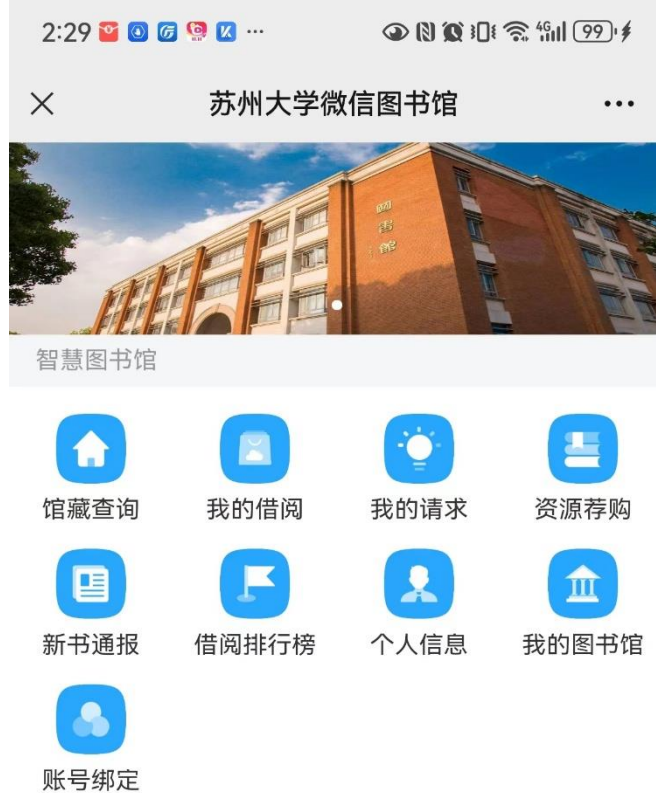

# 微信公众号



# 微信公众号

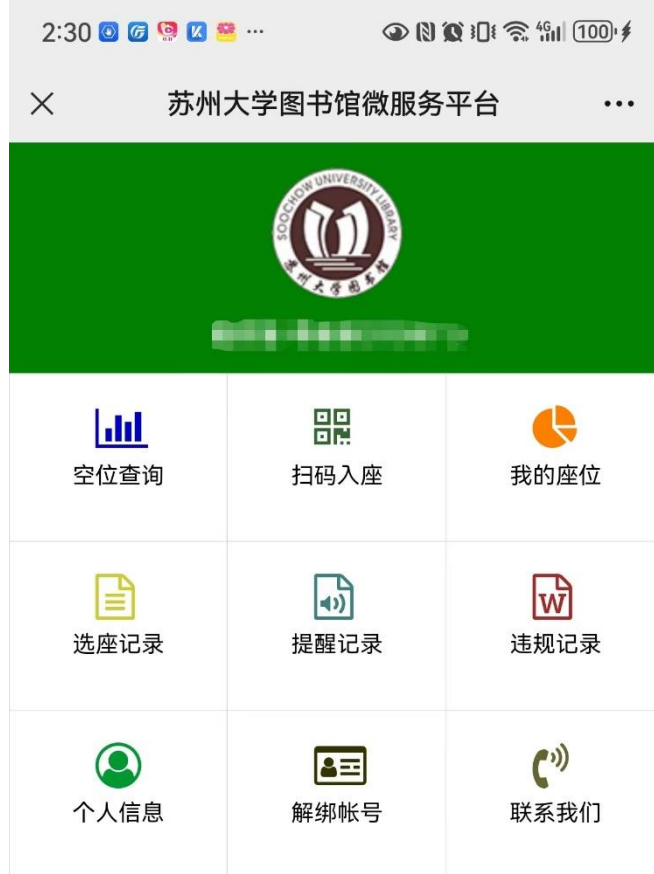

# 微信公众号

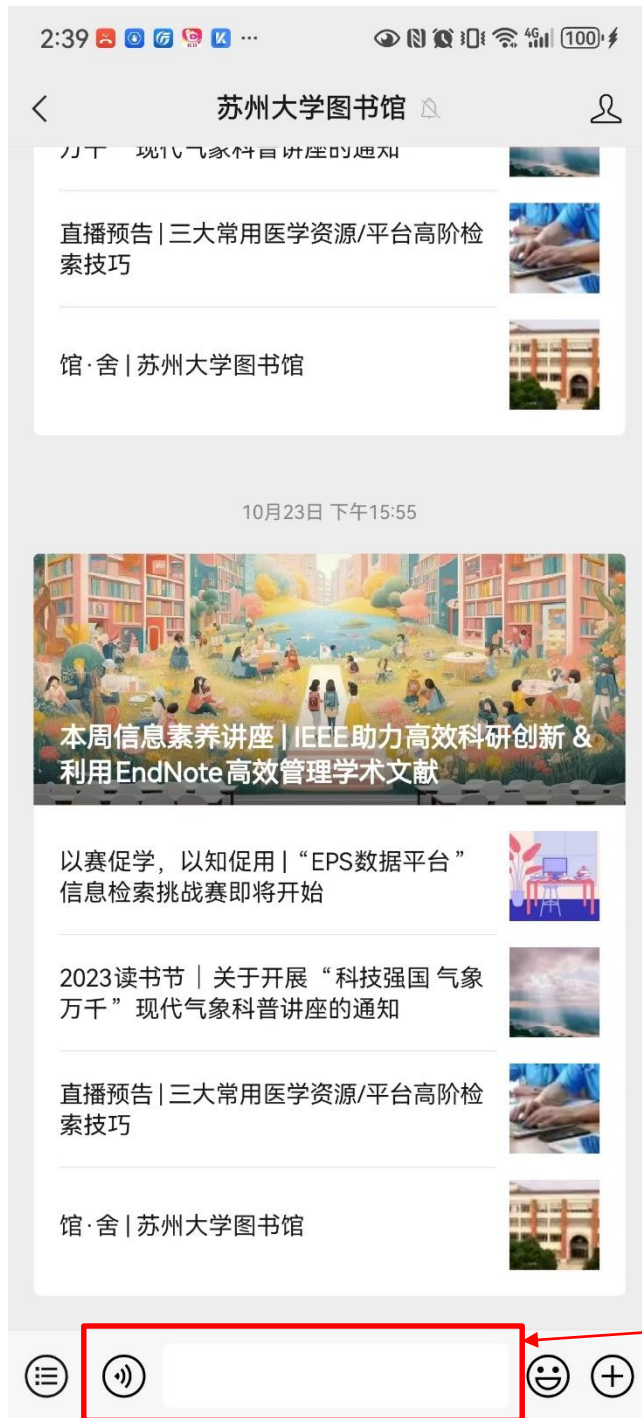

# THANKS

